



DATA REALIZAÇÃO: 17/01/2024 14:33 - DATA IMPRESSÃO: 17/01/2024 17:35

DADOS DO VEÍCULO

| | | | |
|------------|---------------|------------------|-----------------|
| Nº LAUDO: | | QUILOMETRAGEM: | 46787 KM |
| Nº CHASSI: | | COR: | BRANCA |
| Nº MOTOR: | | COMBUSTIVEL: | ALCOOL/GASOLINA |
| PLACA: | | ANO FABRICAÇÃO: | 2017 |
| MARCA: | HYUNDAI | ANO MODELO: | 2018 |
| MODELO: | HB20 1.6ACOMF | SITUAÇÃO CHASSI: | CIRCULACAO |

PARECER FINAL



CONFORME

178

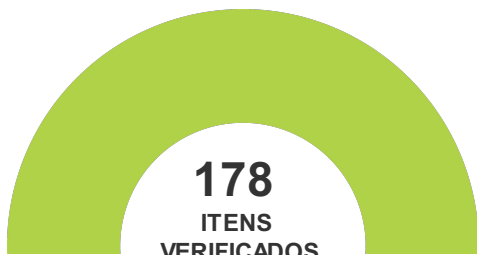

SITUAÇÃO GERAL

| | | |
|--|--------------------------|-----------|
| | CONFORME | 178 ITENS |
| | CONFORME(COM OBSERVAÇÃO) | 0 ITENS |
| | NÃO CONFORME | 0 ITENS |

IDENTIFICAÇÃO



73

- CRLV
- PLACA
- NR. DO MOTOR
- CHASSI
- KM
- VIDROS
- CINTOS
- ETIQUETADE IDENTIFICAÇÃO
- OBSERVAÇÃO

ESTRUTURA



28

- PARTE DIANTEIRA
- PARTE TRASEIRA
- LADO ESQUERDO
- LADO DIREITO
- TETO
- ASSOALHO
- PINTURA ESTRUTURAL
- PINTURA COMPONENTES EXTERNOS

HISTÓRICO VEICULAR



77

- RESTRIÇÕES
- HISTÓRICO DE LEILÃO
- RECALL
- ROUBO E FURTO EM ABERTO
- HISTÓRICO DE ROUBO E FURTO
- IPVA/ MULTAS / RENAINF LICENCIAMENTO / DPVAT
- OUTROS

Observações: NADA CONSTA PARA HISTÓRICO DE ROUBO E FURTO. Informações: Débitos, IPVA, licenciamento e multas foram validadas manualmente – Informações indisponíveis via integração com o DETRAN do estado.

ATENÇÃO

- NÃO SÃO ANALISADOS ITENS QUE NECESSITEM DE EQUIPAMENTOS ESPECIALIZADOS COMO OS FREIOS ABS, AIR BAGS, PARTE MECÂNICA E ELÉTRICA.
- ESTE LAUDO NÃO SE DESTINA A VERIFICAR SINAIS DE ALAGAMENTO DO VEÍCULO.

DADOS DO CLIENTE

CLIENTE: [REDACTED]
E-MAIL: NAO POSSUI
CPF: [REDACTED]
TELEFONE:

DADOS DO VEICULO (DENATRAN)

Nº CHASSI: [REDACTED]
Nº MOTOR: [REDACTED]
PLACA: [REDACTED]
MARCA: HYUNDAI
MODELO: HB20 1.6A COMF

COR: BRANCA
COMBUSTIVEL: ALCOOL/GASOLINA
ANO FABRICAÇÃO: 2017
ANO MODELO: 2018
SITUAÇÃO CHASSI: CIRCULACAO



CHASSI

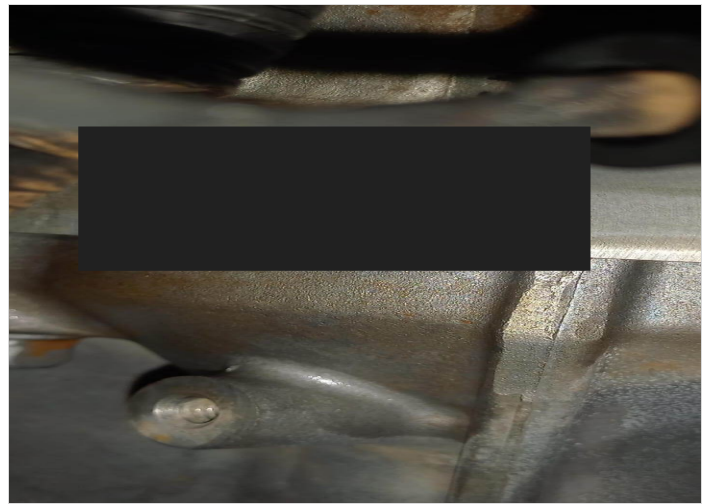

MOTOR



DIANTEIRAC/ LATERAL DIREITA



DIANTEIRAC/ LATERAL ESQUERDA



TRASEIRAC/ LATERAL DIREITA



TRASEIRAC/ LATERAL ESQUERDA

DADOS DE REGISTRO DO VEICULO

RENAVAM: 00000000000
 MUNICÍPIO: CAMPO NOVO DO PARECIS
 TIPO DO VEÍCULO: AUTOMÓVEL
 NÚMERO DE PASSAGEIROS: 5
 MONTAGEM:
 POTÊNCIA: 128

CILINDRADAS: 1591
 PROCEDÊNCIA: NACIONAL
 NÚMERO DE EIXOS:
 CMT:
 PBT:
 CAPACIDADE DE CARGA:

DATA DI:
 NÚMERO DI:
 DATA ÚLTIMA ALTERAÇÃO:
 IDENT. PROPRIETÁRIO
 REVENDEDOR DISTRIB.
 ORIGEM: NACIONAL

DECODIFICADOR CHASSI (ATUAL)

| | | | |
|-----------------------------|---------------|-------------------|---------------------|
| Ano Fabr/Mod a partir de 99 | 2018 | | |
| Câmbio | Automático | Região Geográfica | América do Sul |
| Carroceria | Hatch | Veículo | HB20, HB20S, HB20X, |
| cc Motor | 1.6 (128cv), | Versão | Comfort |
| Fabricante | HYUNDAI | | |
| Localização da Fábrica | Piracicaba SP | | |

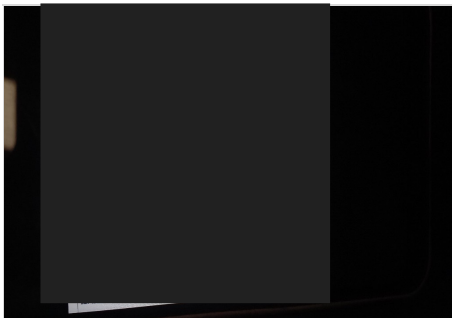

CRLV



HODÔMETRO



ADICIONAL 1



ADICIONAL 2

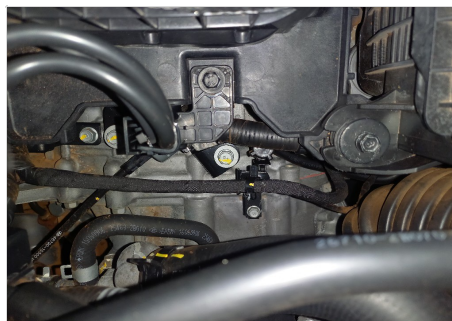

CAIXA DE CÂMBIO



GRAVAÇÃO DOS VIDROS



ETIQUETA



COMPARTIMENTO DO MOTOR



PAINEL DE INSTRUMENTO



LAT ESQUERDA (BOR. ABAIXADA)



LAT DIREITA (BOR. ABAIXADA)

| DADOS DO CLIENTE | DADOS DO VEICULO (DENATRAN) | |
|--|--|--|
| CLIENTE: [REDACTED] E-MAIL: NAO POSSUI CPF: [REDACTED] TELEFONE: [REDACTED] | Nº CHASSI: [REDACTED] Nº MOTOR: [REDACTED] PLACA: [REDACTED] MARCA: HYUNDAI MODELO: HB20 1.6A COMF | COR: BRANCA COMBUSTÍVEL: ALCOOL/GASOLINA ANO FABRICAÇÃO: 2017 ANO MODELO: 2018 SITUAÇÃO CHASSI: CIRCULACAO |

LEGENDA DE AVALIAÇÃO VERDE (Conforme) AMARELO (Conforme com Observações) VERMELHO (Não Conforme)

MODULO - HISTÓRICO CHECKAUTO

| | PESQUISAS EM BASES DE DADOS | NADA CONSTA | | |
|--|--|-------------|--|-------------|
| | LICENCIAMENTO / DPVAT | NADA CONSTA | RESTRICÃO TRIBUTÁRIA | NADA CONSTA |
| | EMPLACAMENTO | UF: MT | | |
| | MULTAS / IPVA | NADA CONSTA | RESTRICÃO DE AVERBAÇÃO | NADA CONSTA |
| | RESTRICÃO JUDICIAL | NADA CONSTA | RESTRICÃO DE COMUNICAÇÃO DE VENDA (ESTADUAL) | NADA CONSTA |
| | ARRENDAMENTO | NADA CONSTA | RESTRICÃO CRLV | NADA CONSTA |
| | RESTRICÃO ADMINISTRATIVA | NADA CONSTA | RESTRICÃO DE VEICULO APREENDIDO | NADA CONSTA |
| | RESTRICÃO BLOQUEIO | NADA CONSTA | DOCUMENTOS EXTRAVIADOS E ROUBADOS - CRLV | NADA CONSTA |
| | RESTRICÃO DE ARROLAMENTO DE BENS | NADA CONSTA | HISTORICO DE CONSULTAS | QTD: 2 |
| | RESTRICÃO DE VEÍCULO BAIXADO DE CIRCULAÇÃO | NADA CONSTA | RESERVA DE DOMINIO | NADA CONSTA |
| | RESTRICÃO DE VEÍCULO APROPRIAÇÃO | NADA CONSTA | HISTÓRICO DE ROUBO E FURTO | NADA CONSTA |
| | RESTRICÃO PENHORA | NADA CONSTA | DUPLICIDADE DE MOTOR | NADA CONSTA |
| | ROUBO E FURTO (EM ABERTO) | NADA CONSTA | POSSUI LAUDO DEKRA? | NÃO |
| | ALIENAÇÃO | NADA CONSTA | SISTEMA DE GRAVAÇÃO DE PEÇAS | NÃO |
| | OFERTADO EM LEILÃO (BASE 1) | NADA CONSTA | OFERTA DE MAIOR LANCE (REMARKETING) | NADA CONSTA |
| | OFERTADO EM LEILÃO (BASE 2) | NADA CONSTA | RENAJUD (INDICATIVO - BASE FEDERAL) | NADA CONSTA |
| | QTD DE PROPRIETÁRIOS | 5 | RESTRICÃO DE COMUNICAÇÃO DE VENDA (FEDERAL) | NADA CONSTA |
| | RECALL: PENDENCIA DE REALIZAÇÃO | NADA CONSTA | RENAINF (INDICATIVO - BASE FEDERAL) | NADA CONSTA |

MODULO - IDENTIFICAÇÃO

| | | |
|--|---------------------------|--|
| | CRLV | NADA CONSTA |
| | PLACAS | NADA CONSTA |
| | VIDROS | NADA CONSTA |
| | CHASSI | NADA CONSTA |
| | NR. DO MOTOR | NADA CONSTA |
| | DATA DE PEÇAS | NADA CONSTA |
| | ETIQUETA DE IDENTIFICAÇÃO | QTD ETIQUETAS: 2 |
| | CINTO DE SEGURANÇA | NADA CONSTA |
| | AIRBAG/ABS | OK - NÃO NOS RESPONSABILIZAMOS POR DEFEITO, FRAUDE OU FALTA DO EQUIPAMENTO NO SISTEMA DO AIR-BAG E ABS, A AVALIAÇÃO É REALIZADA APENAS VISUALMENTE ATRAVÉS DO PAINEL DE INSTRUMENTOS DO VEÍCULO. |
| | QUILOMETRAGEM | NADA CONSTA - KM: 46787 |

| DADOS DO CLIENTE | DADOS DO VEICULO (DENATRAN) | |
|--|--|--|
| CLIENTE: [REDACTED] E-MAIL: NAO POSSUI CPF: [REDACTED] TELEFONE: [REDACTED] | Nº CHASSI: [REDACTED] Nº MOTOR: [REDACTED] PLACA: [REDACTED] MARCA: HYUNDAI MODELO: HB20 1.6A COMF | COR: BRANCA COMBUSTIVEL: ALCOOL/GASOLINA ANO FABRICAÇÃO: 2017 ANO MODELO: 2018 SITUAÇÃO CHASSI: CIRCULACAO |

LEGENDA DE AVALIAÇÃO:
 ✔ VERDE (Conforme)
 ! AMARELO (Conforme com Observações)
 ✘ VERMELHO (Não Conforme)

MODULO - ESTRUTURA

| ✔ | ESTRUTURA | NADA CONSTA |
|------------------------------------|-------------------------------|-------------|
| ESTRUTURA - PARTE DIANTEIRA | | |
| | PAINEL DIANTEIRO | OK |
| | TORRE DO AMORTECEDOR DIREITA | OK |
| | TORRE DO AMORTECEDOR ESQUERDA | OK |
| | LONGARINADIREITA | OK |
| | CAIXADE RODADIANTEIRADIREITA | OK |
| | LONGARINAESQUERDA | OK |
| | CAIXADE RODADIANTEIRAESQUERDA | OK |
| | ALMADO PARA-CHOQUE | OK |
| | PAINEL CORTA-FOGO | OK |
| | OBSERVAÇÃO | |
| ESTRUTURA DO LADO ESQUERDO | | |
| | COLUNADIANTEIRA | OK |
| | COLUNACENTRAL | OK |
| | COLUNATRASEIRA | OK |
| | CAIXADE AR | OK |
| | OBSERVAÇÃO | |
| ESTRUTURA - PARTE TRASEIRA | | |
| | PAINEL TRASEIRO | OK |
| | CAIXADO ESTEPE | OK |
| | LONGARINATRASEIRAESQUERDA | OK |
| | CAIXADE RODATRASEIRAESQUERDA | OK |
| | LONGARINATRASEIRADIREITA | OK |
| | CAIXADE RODATRASEIRADIREITA | OK |
| | OBSERVAÇÃO | |
| ESTRUTURA DO LADO DIREITO | | |
| | COLUNADIANTEIRA | OK |
| | COLUNATRASEIRA | OK |
| | COLUNACENTRAL | OK |
| | CAIXADE AR | OK |
| | OBSERVAÇÃO | |
| TETO | | |
| | TETO | OK |
| ASSOALHO | | |
| | ASSOALHO DO PORTAMALAS | OK |
| | ASSOALHO CENTRAL | OK |

DADOS DO CLIENTE

CLIENTE: [REDACTED]
E-MAIL: NÃO POSSUI
CPF: [REDACTED]
TELEFONE: [REDACTED]

DADOS DO VEICULO (DENATRAN)

Nº CHASSI: [REDACTED]
Nº MOTOR: [REDACTED]
PLACA: [REDACTED]
MARCA: HYUNDAI
MODELO: HB20 1.6A COMF

COR: BRANCA
COMBUSTÍVEL: ALCOOL/GASOLINA
ANO FABRICAÇÃO: 2017
ANO MODELO: 2018
SITUAÇÃO CHASSI: CIRCULACAO

LEGENDA DE AVALIAÇÃO



VERDE
(Conforme)



AMARELO
(Conforme com Observações)



VERMELHO
(Não Conforme)

FOTOS / ESTRUTURA



PAINEL DIANTEIRO



TORRE DO AMORTECEDOR DIREITA



TORRE DO AMORTECEDOR ESQUERDA



LONGARINA DIREITA



LONGARINA ESQUERDA



ALMADO PARA-CHOQUE



PAINEL CORTA-FOGO



PAINEL TRASEIRO



CAIXA DO ESTEPE



ASSOALHO DO PORTAMALAS



ASSOALHO CENTRAL



LONGARINA TRASEIRA ESQUERDA

DADOS DO CLIENTE

CLIENTE: [REDACTED]
E-MAIL: NAO POSSUI
CPF: [REDACTED]
TELEFONE:

DADOS DO VEICULO (DENATRAN)

Nº CHASSI: [REDACTED]
Nº MOTOR: [REDACTED]
PLACA: [REDACTED]
MARCA: HYUNDAI
MODELO: HB20 1.6A COMF

COR: BRANCA
COMBUSTÍVEL: ALCOOL/GASOLINA
ANO FABRICAÇÃO: 2017
ANO MODELO: 2018
SITUAÇÃO CHASSI: CIRCULACAO

LEGENDA DE AVALIAÇÃO



VERDE
(Conforme)



AMARELO
(Conforme com Observações)



VERMELHO
(Não Conforme)

FOTOS / ESTRUTURA



LONGARINA TRASEIRA DIREITA



CAIXA DE RODA DIANTEIRA DIREITA



CAIXA DE RODA DIANTEIRA ESQUERDA



CAIXA DE RODA TRASEIRA DIREITA



CAIXA DE RODA TRASEIRA ESQUERDA

| DADOS DO CLIENTE | DADOS DO VEICULO (DENATRAN) | |
|---|--|--|
| CLIENTE: [REDACTED] E-MAIL: NAO POSSUI CPF: [REDACTED] TELEFONE: | Nº CHASSI: [REDACTED] Nº MOTOR: [REDACTED] PLACA: [REDACTED] MARCA: HYUNDAI MODELO: HB20 1.6A COMF | COR: BRANCA COMBUSTÍVEL: ALCOOL/GASOLINA ANO FABRICAÇÃO: 2017 ANO MODELO: 2018 SITUAÇÃO CHASSI: CIRCULACAO |

TESTE DA ESPESSURA DA CAMADA DE TINTA

LEGENDA DE AVALIAÇÃO



VERDE
(Espessura de acordo com o padrão original)



AMARELO
(Espessamento da camada de tinta. Indicativo que a peça pode ter sido repintada)



VERMELHO
(Alto espessamento da camada de tinta. Indicativo de que a peça pode ter sido reparada e repintada)

| | | |
|--|---------|-------------|
| | PINTURA | NADA CONSTA |
|--|---------|-------------|

TESTE DE ESPESSURA DE PINTURA - COMPONENTES EXTERNOS

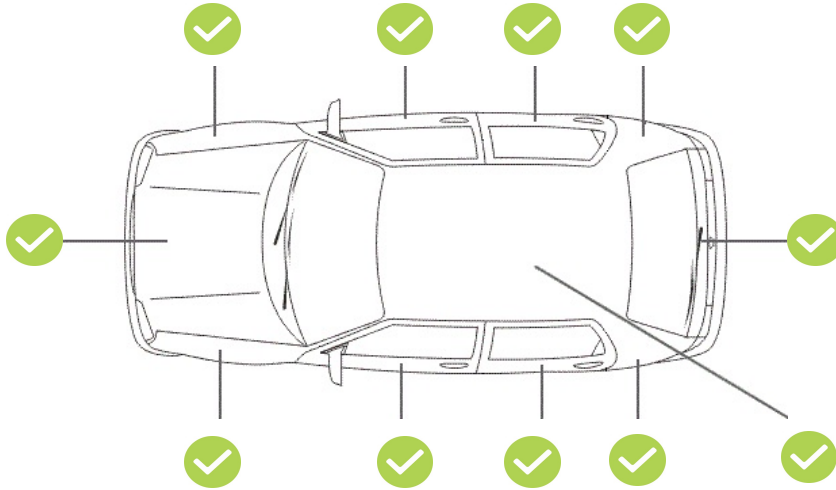

TESTE DE ESPESSURA DE PINTURA - COMPONENTES INTERNOS (ESTRUTURAIS)



DADOS DO CLIENTE

CLIENTE: [REDACTED]
E-MAIL: nao possui
CPF: [REDACTED]
TELEFONE: [REDACTED]

DADOS DO VEICULO (DENATRAN)

Nº chassi: [REDACTED]
Nº motor: [REDACTED]
Placa: [REDACTED]
Marca: HYUNDAI
Modelo: HB20 1.6A COMF

Cor: Branca
Combustível: ALCOOL/GASOLINA
Ano fabricação: 2017
Ano modelo: 2018
Situação chassi: CIRCULACAO

IMPORTANTE

Este laudo não tem caráter pericial e, portanto, não substitui a perícia criminalística oficial. As informações constantes neste laudo têm validade apenas para o exato momento de sua realização, limitando-se a verificar visualmente a identificação, a estrutura do veículo, a conformidade da pintura com os padrões originais, e o funcionamento aparente de acessórios, com a indicação das não conformidades destes itens diagnosticadas pelo vistoriador. **Este laudo não verifica sinais de alagamento no veículo.**

Esta empresa não se responsabiliza por alterações realizadas no veículo posteriormente à emissão deste laudo, nem em seus sinais indicativos, agregados, motor, pintura, estrutura, acessórios e em seu estado de conservação. A DEKRA utiliza em seus processos de vistoria, consultas na base CHECKAUTO. A responsabilidade da CHECKAUTO limita-se a prestar informações sobre veículos automotores registradas nas bases públicas e privadas detentoras das informações.

A CHECKAUTO não é responsável pelas informações inseridas na sua base de dados já que são oriundas de consulta a bases públicas e privadas sobre as quais não detém a propriedade das informações, limitando-se assim, a reproduzi-las fielmente, na forma como originariamente apresentadas em tais bases consultadas. A CHECKAUTO é uma ferramenta de auxílio para compradores e vendedores na decisão de realização do negócio jurídico, não avalizando ou assegurando a regularidade e licitude da transação. A decisão sobre a concretização do negócio é tomada exclusivamente pelo cliente o e sua companhia conforme critérios, diretrizes e procedimentos exclusivos, dos quais a CHECKAUTO não participa. De mesma forma não se responsabiliza por informações incorretas, faltantes, ou divergentes de bases públicas e outra que não detenha as informações, bem como pela eventual não inclusão de algum dado do veículo em razão de atraso ou falta de encaminhamento dos dados em qualquer uma das consultas oferecidas. A CHECKAUTO não detém acesso e meios para a obtenção advinda do RENAJUD.

Registro do Veículo – Estadual: O sistema informa o Registro do veículo na base de dados do DETRAN, com todos os dados cadastrais no estado em que está licenciado, além de informar também restrições, roubo e furto em aberto, débitos existentes de IPVA, seguro DPVAT, licenciamento e multas, desde que disponibilizados pelo DETRAN, visto que no Brasil existem diversos órgãos atuadores, cenário que dificulta a busca pelas informações, podendo existir casos de multas não informados ao DETRAN ou RENAINF, assim orientamos que na compra do veículo seja realizado um termo (termo de responsabilidade) onde o vendedor se faz obrigado a quitar qualquer débito ao período anterior da aquisição.

Oferta em Leilão: O cliente deve utilizar as informações de oferta em leilão com caráter informativo no seu processo de negociação. A CHECKAUTO consulta bases de empresas terceiras de oferta em leilão, nas quais registra-se se o veículo fora ofertado na modalidade de leilão, não necessariamente tendo sido comercializado na ocasião. Devido à inexistência de um registro nacional unificado dessas ofertas, bem como ao tempo necessário para a coleta e processamento destes dados, a coleta desta informação está sujeita a falhas.

Remarketing: Corresponde a eventos internos e fechados onde os veículos são ofertados por maior lance. Esta informação é fornecida pela CHECKAUTO, a qual verifica nas bases especializadas consultadas se existe algum registro de Remarketing, porém devido à inexistência de um registro nacional unificado dessas ofertas, bem como ao tempo necessário para a coleta e processamento destes dados, a coleta desta informação está sujeita a falhas.

Critério de avaliação das seguradoras: As companhias de seguro, financeiras e outras de maneira geral possuem seus próprios métodos e critérios de avaliação do risco para aceitação ou não na realização dos negócios. Porém, exclusivamente para finalidade de seguradoras e financeiras, a informação de leilão possui parecer de caráter informativo, gerando apenas um apontamento da informação de leilão, se disponível.

Mecânica, Elétrica e transmissão: Neste Laudo NÃO verificamos itens de mecânica, elétrica, transmissão, suspensão e freios, nem nenhum outro item que não tenha sido discriminado como verificado no laudo.

Air-Bag, Controle de tração e estabilidade: Não nos responsabilizamos por defeitos, fraude ou falta de equipamento nos sistemas de air-bag, controle de tração, estabilidade e outros itens que requerem uma avaliação técnica. A avaliação destes itens é realizada apenas visualmente através da observação do painel de instrumentos do veículo.

Módulo de Pintura: Neste módulo NÃO apontamos riscos e amassados aparentes na pintura, apenas verificamos a qualidade da pintura, por meio da medição da espessura da camada de tinta sobre partes metálicas da carroceria.

Numeração da Caixa de cambio: A verificação da numeração e indícios de adulteração na caixa de cambio, ocorrem a vista desarmada somente quando aparente, ou seja, sem a necessidade de desmonte de peças. Com relação ao confronto da numeração, o mesmo somente será analisado quando disponível pelo fornecedor.

Registro de quilometragem: o histórico de quilometragem é consultado junto as bases de dados sendo os dados advindos de vistorias ou outros serviços realizados nos veículos onde a coleta da informação de km do veículo é realizada. Essa é a fonte de informação de quilometragem utilizada, de forma que, se o veículo nunca passou por uma vistoria ou outro serviço onde tenhamos acesso a informação, não constará a informação de registro de quilometragem para aquele veículo. A quilometragem informada é obtida pela coleta do número no painel do veículo no momento da vistoria ou do serviço realizado, não possuindo meios de aferir a consistência desta informação, disponibilizando-a exatamente como constava no hodômetro no momento da sua coleta e não se responsabilizando por eventual adulteração deste equipamento.

AS IMAGENS E OS DADOS VEICULARES NÃO IDENTIFICÁVEIS DE PESSOAS NATURAIS COLETADOS DURANTE A VISTORIA INTEGRARÃO BANCO DE DADOS PERMANENTE DE TITULARIDADE DA DEKRA, E SERÁ UTILIZADO PARA HISTÓRICOS VEICULARES E GERAÇÃO DE DADOS ESTATÍSTICOS QUE PERMITIRÃO AÇÕES E PROJETOS VISANDO À CONCEPÇÃO E MELHORIA DOS PRODUTOS E SERVIÇOS DO GRUPO DEKRA QUE TENHAM POR FINALIDADE A REDUÇÃO DE RISCO EM PROCESSOS RELACIONADOS A VEÍCULOS E SEGURANÇA NO SETOR AUTOMOTIVO.

Assinatura cliente

Assinatura vistoriador
16620 - Robson Cicero da Conceição